

অনাপত্তি সনদ (NOC)

কৃষিই সমৃদ্ধি



বাংলাদেশ কৃষি উন্নয়ন কর্পোরেশন

কৃষি ভবন

৪৯-৫১ দিলকুশা বাণিজ্যিক এলাকা ঢাকা-১০০০।

(সংস্থাপন বিভাগ)

www.badc.gov.bd

স্মারক নং- ১২.০৬.০০.০০.২৫১.৩১.০৬৮.২০১৮- ৪৬২

তারিখ: ৬২০৭২০১৮

বিষয়: জনাব কাজী মোহাম্মদ ফজলুল হক, পিতা: কাজী মোহাম্মদ আবুল হাসেম এর পাসপোর্ট করার জন্য অনাপত্তি প্রদান।

জনাব কাজী মোহাম্মদ ফজলুল হক, সহকারী মেকানিক, নির্বাহী প্রকৌশলী (ক্ষুদ্রসেচ) গাজীপুর রিজিয়নের আওতাধীন কাপাসিয়া (ক্ষুদ্রসেচ) ইউনিট দপ্তরে কর্মরত আছেন। তাঁর পাসপোর্টের আবেদনপত্র প্রয়োজনীয় ব্যবস্থা গ্রহণের জন্য এতদ্ব সঙ্গে প্রেরণ করা হলো। পুলিশ বিভাগের মাধ্যমে ইতোপূর্বে তাঁর পূর্ব পরিচয় ও চরিত্র প্রতিপাদিত হয়েছে এবং তাঁর বিরুদ্ধে বিরূপ কোন তথ্য নেই।

০২। বর্তমান ঠিকানাঃ জনাব কাজী মোহাম্মদ ফজলুল হক, গ্রাম-বরুন, পোস্ট-বরুনহাট, থানা-কাপাসিয়া, জেলা-গাজীপুর।

০৩। জাতীয় পরিচয়পত্র/জন্ম নিবন্ধন নম্বর: ৩ ৩ ১ ৩ ৬ ৪ ৩ ২ ৫ ৯ ৯ ৪ ৭

০৪। অবসর গ্রহণের তারিখ: ০ ৫ ১ ০ ২ ০ ২ ০

০৫। আবেদনকারীর পরিবারবর্গের বিবরণ (নির্ভরশীল স্বামী/স্ত্রী এবং ১৫ বছরের নীচে অপ্রাপ্তবয়স্ক সন্তানদের পাসপোর্ট করার ক্ষেত্রে প্রযোজ্য): প্রযোজ্য নহে।

| ক্রমিক নং | নাম | সম্পর্ক (টিক দিন) | জন্ম তারিখ | জাতীয় পরিচয়পত্র/জন্ম নিবন্ধন সনদ নম্বর |
|--------------|-----|--|------------|--|
| ১. | - | স্বামী: <input type="checkbox"/> স্ত্রী: <input type="checkbox"/> | - | - |
| ২. | - | পুত্র: <input type="checkbox"/> কন্যা: <input type="checkbox"/> | - | - |

০৬। আবেদনকারী/আবেদনকারীগণ বাংলাদেশের নাগরিক। তাঁকে/তাদেরকে পাসপোর্ট প্রদানে আপত্তি নাই।

০৭। অনাপত্তি সনদ (NOC) একবার ব্যবহারযোগ্য এবং ইস্যুর তারিখ হতে ০৬ (ছয়) মাস পর্যন্ত কার্যকর থাকবে।



এনওসি প্রদানকারী কর্মকর্তার
নামসহ সীল।
(মন্ত্রণালয়/অধিদপ্তর/পরিদপ্তর/
বিভাগ/কর্পোরেশন
এর প্রধান কর্মকর্তা/জেলার
দায়িত্বপ্রাপ্ত কর্মকর্তা)

NOC প্রদানকারী কর্মকর্তার স্বাক্ষর

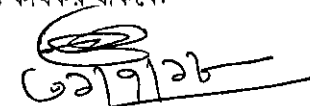
স্বাক্ষর : 
নাম : তুলসী রঞ্জন সাহা
পদবি : সচিব, বিএডিসি
টেলিফোন নম্বর : ৯৫৬৪৩৫৯
ই-মেইল : secretary@badc.gov.bd
ওয়েব সাইট : www.badc.gov.bd

প্রাপক

সহকারী পরিচালক

আঞ্চলিক পাসপোর্ট অফিস।

গাজীপুর।

অনুলিপিঃ

কম্পিউটার প্রোগ্রামার, আইসিটিসেল, মনিটরিং বিভাগ, বিএডিসি, ঢাকা (বিএডিসি'র ওয়েব সাইটে প্রকাশের জন্য)।

২। জনাব কাজী মোহাম্মদ ফজলুল হক, সহকারী মেকানিক, নির্বাহী প্রকৌশলী (ক্ষুদ্রসেচ) গাজীপুর রিজিয়নের আওতাধীন কাপাসিয়া (ক্ষুদ্রসেচ) ইউনিট।



ডি.আই.পি ফরম - ১ (বিনামূল্যে প্রাপ্য)

গণপ্রজাতন্ত্রী বাংলাদেশ সরকার
বহিরাগমন ও পাসপোর্ট অধিদপ্তর
মেশিন রিডেবল পাসপোর্ট আবেদন ফরম
Machine Readable Passport Application Form

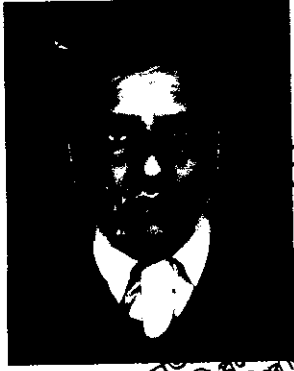

হোসেন
কুদ্দুসেজ
নাম: কাজীপুর।
নং: ৩০৪

আবেদনকারীর পিতার
একটি রঙিন ৩০ x ২৫
মিঃমিঃ আকারের ছবি
আঠা দিয়ে লাগানোর পর
সত্যায়ন করতে হবে
Affix applicant's
Father's photograph
here and attest on the
photo

আবেদনকারীর মাতার
একটি রঙিন ৩০ x ২৫
মিঃমিঃ আকারের ছবি
আঠা দিয়ে লাগানোর
পর সত্যায়ন করতে হবে
Affix applicant's
Mother's photograph
here and attest on the
photo

কেবলমাত্র ১৫ বৎসরের নীচে অপ্রাপ্তবয়স্ক
আবেদনকারীর ক্ষেত্রে উপরোক্ত ছবিদায় প্রয়োজন।

- আবেদন পূরণের পূর্বে অনুগ্রহপূর্বক শেষ পৃষ্ঠায় বর্ণিত সাধারণ নির্দেশনাসমূহ সতর্কতার সহিত পাঠ করুন।
Please read carefully the General Instructions at the last page before filling the form.
- তারকা (*) চিহ্নিত ক্রমিক নংগুলো অবশ্য পূরণীয়।
Serial numbers marked with star (*) marks must be filled in.
- ক্রমিক নং ১ ব্যতীত অন্যান্য ক্রমিক ইংরেজীতে (Capital Letters) পূরণীয়।
Except serial number 1, all other serials must be filled in English (Capital Letters).

* আঞ্চলিক পাসপোর্ট অফিস/বাংলাদেশ মিশন :
Name of RPO / Bangladesh Mission

GAZIPUR

* আবেদনের প্রকৃতি : নতুন পুনঃ প্রদান
Application type New Reissue

* আবেদনকৃত পাসপোর্টের প্রকৃতি : সাধারণ অফিসিয়াল
Type of passport applied for Ordinary Official

কূটনৈতিক
Diplomatic

* পাসপোর্ট বিতরণের প্রকৃতি : সাধারণ এক্সপ্রেস
Type of delivery Regular Express

ব্যক্তিগত ও নাগরিকত্ব সংক্রান্ত তথ্য (Personal & Citizenship Details)

- ১। আবেদনকারীর নাম (বাংলায়) : কাজী মোহাম্মদ ফজলুল হক
Name of Applicant (in Bengali)
- ২।* আবেদনকারীর নাম : KAZI MOHAMMAD FAZLUL HABUE
Name of Applicant
- ৩।* আবেদনকারীর নাম - আপনি পাসপোর্টে নাম যেভাবে দেখতে চান সেভাবে টাইপ করুন। সর্বোচ্চ ৪৮টি অক্ষর ব্যবহার করা যাবে।
Name of Applicant - Type as you want it to appear in your passport. Maximum 48 characters are allowed.

(নামের শেষাংশ ২য় অংশে লিখতে হবে এবং ১ম অংশে একাধিক অংশ থাকলে প্রতি অংশের মাঝখানে ১টি ঘর শূন্য রেখে পূরণ করতে হবে। The last part of the name should appear in second part. Keep a blank space between two parts of the name).

প্রথম অংশ First Part (Given Name)

KAZI MOHAMMAD FAZLUL

দ্বিতীয় অংশ Second Part (Surname)

HABUE

- ৪।* পিতার নাম : KAZI MOHAMMAD ABUL HASHEM পেশা : FARMER জাতীয়তা : B.D
Father's Name Profession Nationality
- ৫।* মাতার নাম : MST. SAHERA KHATUN পেশা : H.WIFE জাতীয়তা : B.D
Mother's Name Profession Nationality
- ৬। স্বামী/ স্ত্রী-র নাম : MST. SALINA KHATUN পেশা : H.WIFE জাতীয়তা : B.D
(প্রযোজ্য হলে) Spouse's Name Profession Nationality
(if applicable)
- ৭। অভিভাবকের নাম : _____ পেশা : _____ জাতীয়তা : _____
(প্রযোজ্য হলে) Guardian's Name Profession Nationality
(if applicable)

২১। বৈদেশিক ঠিকানা : (বৈদেশিক ঠিকানা কেবলমাত্র বাংলাদেশ মিশনে আবেদনের ক্ষেত্রে প্রযোজ্য)
Overseas (Applicable only when applying in Bangladesh Missions)
Address

ঠিকানা
Address

দেশ
Country

ফোন/ফ্যাক্স নম্বর
Phone/Fax Number

ই-মেইল ঠিকানা
e-mail Address

২২।* জরুরী প্রয়োজনে যোগাযোগের জন্য ব্যক্তির বিবরণ :
(Emergency contact person's details)

নাম : MST. SALINA KHATUN আবেদনকারীর সাথে সম্পর্ক : SPOUSE
Name Relationship with the applicant
ঠিকানা : SAME AS ABOVE
Address

ফোন/ফ্যাক্স নম্বর 01718815538
Phone/Fax Number

ই-মেইল ঠিকানা
e-mail Address

২৩। পূর্বে প্রদানকৃত পাসপোর্ট নম্বর (প্রযোজ্য হলে) :
Previous passport details (if applicable)

ইস্যুর স্থান ও তারিখ
Place and Date of Issue

পাসপোর্ট পরিবর্তনের কারণ (✓) চিহ্ন দিন : পরিবর্তন ব্যবহারের অনুপযুক্ত মেয়াদ উত্তীর্ণ হারানো
Reason for re apply conversion Unusable Expired Lost
Put (✓) in appropriate box

জিডি নম্বর (প্রযোজ্য ক্ষেত্রে)
GD No. (if applicable)

থানার নাম
Name of the Police Station

তারিখ
Date

২৪। আবেদন পত্রের সাথে সংযুক্ত দলিলাদি :
(Enclosures attached with the application form)

জাতীয় পরিচয়পত্রের ফটোকপি জন্ম নিবন্ধন সনদের ফটোকপি সরকারী আদেশের (জিও) ফটোকপি
(Copy of National ID) (Copy of Birth Registration Certificate) (প্রযোজ্য ক্ষেত্রে) (Copy of Government Order)
 ছাড়পত্রের (এনওসি) কপি বিদ্যমান পাসপোর্টের ফটোকপি টেকনিক্যাল সনদের ফটোকপি
(প্রযোজ্য ক্ষেত্রে) (Copy of NOC) (প্রযোজ্য ক্ষেত্রে) (Copy of Previous Passport) (প্রযোজ্য ক্ষেত্রে) (Copy of Technical Certificates)
 টিআইএন সনদের ফটোকপি পিডিএস/অবসরের তারিখের প্রমাণপত্র
(প্রযোজ্য ক্ষেত্রে) (প্রযোজ্য ক্ষেত্রে) (PDS/Proof of Retirement Date)
(Copy of TIN Certificate)

২৫।* পাসপোর্টের জন্য ফিস জমা সংক্রান্ত তথ্যাবলী (যে তথ্যগুলো প্রযোজ্য হবে) : Payment Information

ব্যাংক/বাংলাদেশ মিশন TRUST BANK
Name of the Bank/Bangladesh Mission

জমাকৃত ফি এর পরিমাণ (টাকা/মার্কিন ডলার)
Amount deposited (US\$ in case of Bangladesh Missions)

শাখা ONLINE
Branch

রশিদ নং
Receipt/Transaction No.

তারিখ 02-07-18
Date

অঙ্গীকার নামা (Declaration)

১। আমি শপথ করে বলছি যে আবেদনপত্রে প্রদত্ত সব তথ্য সত্য এবং কোন মিথ্যা তথ্য দিয়ে থাকলে আমি আইনতঃ দণ্ডনীয় হব।
২। আমি আরো প্রতিজ্ঞা করছি আমি/আমার সন্তান বা পোষ্য, যে কোন কারণে অভাবগ্রস্থ হয়ে পড়লে বিদেশ থেকে আমাকে অথবা আমার পোষ্যকে দেশে প্রত্যাবর্তন করার ক্ষেত্রে যাবতীয় খরচ পরিশোধে বাধ্য থাকব এবং বিদেশে আমার/আমার সন্তান বা পোষ্যের মৃত্যু ঘটলে মরদেহের পরিবহন খরচ আমার বৈধ উত্তরাধিকারী/আমার কাছ থেকে আদায়যোগ্য হবে।

তারিখ : 02-07-18

✓ 

আবেদনকারীর/অভিভাবকের (আবেদনকারী অপ্রাপ্ত বয়স্ক হলে)
স্বাক্ষর বা টিপসই (অনপনেয় কালিতে)

প্রত্যয়ন (Certification)

আমার জ্ঞান ও বিশ্বাসমতে উপরে বর্ণিত তথ্য সত্য এবং আবেদনকারী ১২ বৎসর যাবৎ আমার পরিচিত। তিনি আমার সম্মুখে আবেদনপত্রে স্বাক্ষর / টিপসই প্রদান করেছেন।

সত্যায়নকারীর আবাসিক ঠিকানা : কোশা নং ১৭/১৪, টিবি চিকিৎসা কেন্দ্র,
২৭, ডাক্তারি বর্গ, আগারতলা, ঢাকা-১২০৭

পাসপোর্ট/জাতীয় পরিচয় পত্র নং ২৪৩১৩৩৩২২

টেলিফোন নম্বর (যদি থাকে) _____

সত্যায়নকারীর নাম ও স্বাক্ষর

তারিখ : ০২-০৭-২০২৪

বঙ্গবন্ধু স্মরণ সমিতি
নির্বাহী প্রকৌশলী (কৃত্রিম)
বিএডিসি, রাজপুর লিফট
টেলিফোন : ০২-৯২৯১৩৩৪

পুলিশ ভেরিফিকেশন রিপোর্ট (Police Verification Report)

পুলিশ ভেরিফিকেশন নম্বর : _____

তারিখ : _____

আবেদনকারীর তথ্যের সত্যতা যাচাই :

| | |
|------|----------|
| সঠিক | সঠিক নয় |
|------|----------|

সঠিক না হলে কারণ (বাংলাদেশী নাগরিক নন/সাজাপ্রাপ্ত/ মামলাধীন/ ঠিকানা সঠিক নয়/ অন্যান্য কারণ) :

প্রতিবেদন ইস্যুকারী অফিসারের স্বাক্ষর
(পুলিশ আইডি ও সীল)

সুপারভাইজিং অফিসারের স্বাক্ষর
(পুলিশ আইডি ও সীল)

প্রতিবেদন প্রতিস্বাক্ষরকারী অফিসারের স্বাক্ষর
(পুলিশ আইডি ও সীল)

নির্দেশনা (General Instruction)

আবেদনকারীকে নিম্নলিখিত দলিলাদি আবেদনপত্রে অবশ্যই সংযুক্ত করতে হবে

- ১। সরকারী, আধাসরকারী, স্বায়ত্তশাসিত ও রাষ্ট্রায়ত্ত্ব সংস্থার স্থায়ী কর্মকর্তা/কর্মকারী, অবসরপ্রাপ্ত সরকারী চাকুরীজীবী ও তাদের নির্ভরশীল স্ত্রী/স্বামী এবং সরকারী চাকুরীজীবীর ১৫ (পনের) বৎসরের কম বয়সের সন্তান, ৫ (পাঁচ)/১০ (দশ) বৎসরের অতিক্রান্ত, সমর্পনকৃত (সারেভারড) দেয় জন্য একটি ফরম ও অন্যান্যদের ক্ষেত্রে নতুন পাসপোর্টের জন্য ০২ (দুই) কপি পূরণকৃত পাসপোর্ট ফরম দাখিল করতে হবে।
- ২। অপ্রাপ্তবয়স্ক (১৫ বছরের কম) আবেদনকারীর ক্ষেত্রে আবেদনকারীর পিতা ও মাতার একটি করে রক্তিন চবি (৩০ x ২৫ মিমি), চবি আনা দিলে লগায়নের পর সত্যায়ন করতে হবে।
- ৩। জাতীয় পরিচয়পত্র অথবা জন্ম নিবন্ধন সমন্বয় এবং প্রয়োজ্য ক্ষেত্রে প্রাসঙ্গিক টেকনিক্যাল সমন্বয়সমূহের (যেমন ডাক্তার, ইঞ্জিনিয়ার, ড্রাইভার ইত্যাদি) সত্যায়িত ফটোকপি।
- ৪। যে সকল ব্যক্তিগণ পাসপোর্টের আবেদনপত্র ও ছবি প্রত্যায়ন ও সত্যায়ন করতে পারবেন- সংসদ সদস্য, সিটি কর্পোরেশনের মেয়র, ডেপুটি মেয়র ও কাউন্সিলরগণ, গেজেটেড কর্মকর্তা, পাবলিক বিশ্ববিদ্যালয়ের শিক্ষক, উপজেলা পরিষদের চেয়ারম্যান ও ভাইস চেয়ারম্যান, ইউনিয়ন পরিষদের চেয়ারম্যান, পৌরসভার মেয়র ও পৌর কাউন্সিলরগণ, বেসরকারী বিশ্ববিদ্যালয়ের অধ্যাপক, বেসরকারী কলেজের অধ্যক্ষ, বেসরকারী উচ্চ বিদ্যালয়ের প্রধান শিক্ষক, জাতীয় দৈনিক পত্রিকার সম্পাদক, নোটারী পাবলিক ও আধাসরকারী/স্বায়ত্তশাসিত/রাষ্ট্রায়ত্ত্ব সংস্থার জাতীয় বেতন স্কেলের ৭ম ও তদুর্ধ্ব গ্রেডের কর্মকর্তাগণ।
- ৫। প্রয়োজ্য ক্ষেত্রে প্রাসঙ্গিক জি ও (GO)/ এন ও সি (NOC) দাখিল করতে হবে।
- ৬। কূটনৈতিক পাসপোর্ট লাভের যোগ্য আবেদনকারীগণকে পূরণকৃত ফরম ও সংযুক্তিসমূহ পররাষ্ট্র মন্ত্রণালয়ে জমা দিতে হবে।
- ৭। নামের সংশ্লিষ্টতার পরিবর্তে পূর্ণরূপে (যেমন-মোঃ/MD, এর হলে মোহাম্মদ/MOHAMMAD) লিখা বাঞ্ছনীয়। শিক্ষাগত বা চাকুরীসূত্রে প্রাপ্ত পদবীসমূহ (যেমন ডাক্তার, ইঞ্জিনিয়ার, ডক্টর, পিএইচডি ইত্যাদি) নামের অংশ হিসেবে পরিগণিত হবে না। ফরমের ক্রমিক নং ও পূরণের ক্ষেত্রে, একাধিক অংশ থাকলে প্রতি অংশের মাধ্যমানে ১টি ঘর শূন্য রেখে পূরণ করতে হবে। আবেদনকারীর পিতা, মাতা, স্বামী/স্ত্রী মৃত হলেও, তার/তাদের নামের পূর্বে 'মৃত/মরহুম/Late' লেখা যাবে না।

অফিসের ব্যবহারের জন্য (FOR OFFICIAL USE ONLY)

১। তথ্য সংগ্রহকারী (অপারেটর) এর নাম, আইডি ও স্বাক্ষর _____

২। আবেদন গ্রহণকারী অফিসারের নাম, আইডি ও স্বাক্ষর _____

৩। পাসপোর্ট ইস্যু অনুমোদনকারী কর্মকর্তার নাম, আইডি ও স্বাক্ষর _____

৪। ইস্যুকৃত পাসপোর্ট নম্বরঃ _____ পাসপোর্ট বিতরণকারী অফিসারের নাম, আইডি ও স্বাক্ষর _____

৫। আবেদনকারীর পাসপোর্ট প্রাপ্তির স্বাক্ষর ও তারিখ _____

 গণপ্রজাতন্ত্রী বাংলাদেশ সরকার
Government of the People's Republic of Bangladesh
NATIONAL ID CARD / জাতীয় পরিচয় পত্র

 নাম: কাজী মোহাম্মদ ফজলুল হক
Name: KAZI MOHAMMAD FAZLUL HAQUE
পিতা: কাজী মোহাম্মদ আবুল হাশেম
মাতা: মোসাঃ ছাহেরা রাতুন
Date of Birth: 06 Oct 1961
ID NO: 3313643259947

স্বাক্ষরিত
২৩/০৫/২০০৮

এই কার্ডটি গণপ্রজাতন্ত্রী বাংলাদেশ সরকারের সম্পত্তি। কার্ডটি ব্যবহারকারী ব্যতীত অন্য
কোন ব্যক্তি বা গোষ্ঠী দ্বারা কোন নিকটস্থ পোস্ট অফিসে জমা দেয়ার জন্য অনুরোধ করা হলো।

ঠিকানা: গ্রাম/পাড়া: বরুণ, বরুণ, ডাকঘর: বরুণ হাট - ১৭৩০, কাপাসিয়া, গাজীপুর

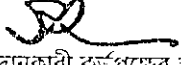
প্রদানকারী কর্মকর্তার স্বাক্ষর প্রদানের তারিখ: ২৩/০৫/২০০৮

